



app. 2.10



**appartement 2.10**  
schaal 1/50

**residentie 'Leiebrug' Deince**

ligging : Kortrijksesteenweg 55-57-59-62-63

opdrachtgever : bvba Deince Construct  
Kortrijkstraat 17/1  
9800 Deince  
tel. 09/386.91.92  
email geertceuterick@portima.be

ontwerper : De Muynck Guy Architectenburo bvba  
Leernsesteenweg 243  
9800 Deince  
tel. 09/282.73.95  
fax. 09/282.73.72  
email : info@demuynckguy.be



app. 2.10



appart. nr.	2.10
bruto opp. appart.	61.66 m <sup>2</sup>
bruto opp. terrassen	5.88 m <sup>2</sup>
bruto opp. balkons	-

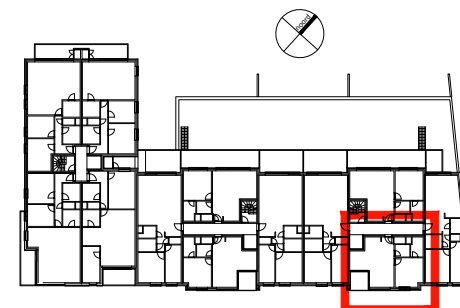

overzichtsplan verdieping 2

