



**ELECTROTEST**  
TECHNISCHE CONTROLES EN OPLEIDINGEN  
CONTRÔLES TECHNIQUES ET FORMATIONS

**Maatschappelijke zetel / Siège social**  
Electro-Test vzw/asbl  
Kerkstraat 33, 1820 Melsbroek  
Tel: 02/751.98.39  
Fax: 02/751.52.09

Verslag van onderzoek / Rapport de contrôle			
Verslagnummer: N° de rapport:	154/2017/11/18/16	Datum van bezoek: Date de visite:	18/11/2017
Opdrachtgever: Donneur d'ordre:	BOSTOEN Francis nv Vlabouw Koninginnelaan 2-3 - 9031 DRONGEN BTW BE 0413.059.454	IK: CI:	
Distributienetbeheerder: Gestionnaire de réseau:	Eandis	Nr teller: N° compteur: Nr teller rechtstarief: N° compteur tarif de nuit:	nog te plaatsen EA N-nr: N° EAN:
Plaats van het onderzoek: Lieu du contrôle:	Kouterhoek 14 - 9810 NAZARETH		
Eigenaar: Propriétaire:	Hillewaere Willy Kouterhoek 14 - 9810 NAZARETH		
Installateur:		BTW/TVA:	
Gebruikte interne procedure: Procédure interne utilisée:	F-ELS270/HUIS1 (Conformiteitscontrole van 1 huis)		

**Beschrijving van de gecontroleerde installatie / description de l'installation contrôlée:**

Aard van onderzoek: AREI / Genre de contrôle: RGIE      Art. nh: 86      Art. onderzoek: 270

Onderzoek / Contrôle:      Woning/Maison

TT - net/spanning: / Réseau TT - tension: 2x230V	Meter / Bord verbinding / Liaison compteur-tableau: 2      x      10 mm <sup>2</sup> VOB	Max. beveiliging / Protection max: 63A
---	---	---

Aardelektrode / Electrode de terre:	Lus/Boucle	4.8	Ohm	Isolatie / Isolément:	6.8	MOhm	Aantal verdeelborden / Nombre de tableaux:	1
--	------------	-----	-----	--------------------------	-----	------	---	---

Differentieelschakelaars / Interrupteurs différentiels:			Aantal eindstroombanen / Nombre de circuits terminaux: 20			
In(A)	Δ In (mA)	Type	Eindstroombanen / terminaux	TestΔ In	1.Δ In	AREI/RGIE
63A	300mA	A/s	B-AI	-	-	270
63A	30mA	A/s	AB-AI	-	-	270

Visueel nazicht Algemeen: Contrôle visuel général:	OK	Rechtstreekse aanraking: Contact direct:	OK	Onrechtstreekse aanraking: Contact indirect:	OK	Aansluitingen: Raccordements:	OK	Equipotentiale verbindingen: Liaisons équipotentielles:	OK
---	----	---	----	---	----	----------------------------------	----	--	----

**Inbreuken / Infractions:**

**Bijkomende inbreuken / Infractions supplémentaires:**

**Opmerkingen / Remarques:**  
keuken, badkamer, verlichting en screens zijn nog te plaatsen.

**Nota's / Notes:**

RAPP.ELS - NF - 02.09.2015 154/2017/11/18/16

Algemene voorwaarden: op aanvraag of via website / Termes et Conditions: sur demande ou via notre site internet

RPR Brussel	KBC IBAN: BE79 7341 1260 0033	BELFIUS IBAN: BE83 0682 1176 9215	www.electro-test.be
BTW/TVA: BE 0434.433.603	BIC-adres: KREDBEBB	BIC-adres: GKCCBEBB	info@electro-test.be

**Besluit / Conclusion:**

De elektrische installatie voldoet aan de voorschriften van het A.R.E.I. / L'installation électrique est conforme aux prescriptions du R.G.I.E.

De volgende periodieke controle moet worden uitgevoerd binnen de door de van kracht zijnde reglementering voorgeschreven termijn (art. 271 A.R.E.I.) / Le prochain contrôle périodique est à effectuer dans le délai prescrit par la réglementation en vigueur (art. 271 R.G.I.E.)

**Volgend controlebezoek / Prochaine visite de contrôle:** 18/11/2042

**Naam en handtekening van de inspecteur, voor de directeur,  
Nom et signature de l'inspecteur, pour le directeur,  
VISUM (Datum / Date):**



GOEDHUYS Johan

**Herinnering van de reglementaire voorschriften:** a) de verplichting het P.V. van het controlebezoek te bewaren in het dossier van de elektrische installatie; b) de verplichting in het dossier elke wijziging aangebracht aan de elektrische installatie te vermelden; c) de verplichting de F.O.D. die Energie onder zijn bevoegdheid heeft onmiddellijk in te lichten over elk ongeluk aan personen overkomen en rechtstreeks of onrechtstreeks te wijten aan de aanwezigheid van elektriciteit; d) de verplichting, wanneer er overtredingen zijn vastgesteld tijdens het controleonderzoek, een nieuw controleonderzoek te doen verrichten door hetzelfde erkend organisme om na te gaan of na afloop van de termijn van één jaar de overtredingen verdwenen zijn. Indien tijdens dat tweede onderzoek wordt vastgesteld dat er nog overtredingen overblijven, moet het erkend organisme een kopie van het proces-verbaal van het controleonderzoek sturen naar de Algemene Directie Energie die belast is met het hoog toezicht op de huishoudelijke elektrische installatie.  
**Rappel des prescriptions réglementaires:** a) l'obligation de conserver le P.V. de visite de contrôle dans le dossier de l'installation électrique; b) l'obligation de renseigner dans le dossier toute modification intervenue dans l'installation électrique; c) l'obligation d'aviser immédiatement le S.P.F. ayant l'Energie dans ses attributions, de tout accident survenu aux personnes et dû, directement ou indirectement, à la présence d'électricité. d) l'obligation lorsque des infractions ont été constatées lors de la visite de contrôle, de faire effectuer une nouvelle visite de contrôle par le même organisme agréé afin de vérifier la disparition des infractions au terme du délai d'un an. Dans le cas où, lors de cette seconde visite, des infractions subsistent, l'organisme agréé se doit d'envoyer une copie du procès-verbal de visite de contrôle à la Direction générale de l'Energie préposée à la haute surveillance des installations électriques domestiques.

RAPP.ELS - NF - 02.09.2015

154/2017/11/18/16

Algemene voorwaarden: op aanvraag of via website / Termes et Conditions: sur demande ou via notre site internet



**CONTROLEVERSLAG VAN EEN INSTALLATIE WERKEND OP AARDGAS  
UITGEVOERD IN HET KADER VAN HET OPENEN VAN EEN GASMETER**

**Naam installateur:** ..... Villalain Bastien w.  
**Adres:** ..... Koninginelaan 2-3  
90517 Manger

**Controleorganisme:** ..... Elvia - T&E  
**Referentie:** ..... 154/12.11.18  
**Inspecteur:** ..... Geedly  
**Tel:** ..... 04751334759

**Gecontroleerde installatie:** **Adres:** ..... Kantenhoek 16  
9070 She

**Datum van de controle:** 18/11/2017  
**De bewoner is:**  eigenaar  huurder

Het "Getuigschrift af te leveren aan de aardgasdistributienetbeheerder (DNB) voor het openen van de gasmeter overeenkomstig het Koninklijk besluit van 28 juni 1971":  is aanwezig  is niet aanwezig

**Karakteristieken van de installatie:**

**Meter:** Klasse  $Q_{max}$ : ..... / m<sup>3</sup>/h Fabrikant: ..... log'la fluitex Nr: ..... / Index: ..... /

**Bedrijfsdruk van de binneninstallatie:** ..... 25 / mbar

Verbruikstoestellen:	Type	Merk	Nominaal vermogen
Aantal: ... 1 ...	① C33	WULKA Thermax 25/30A	24,5 kW
2	/	/	/
3	/	/	/
...	/	/	/

**Besluit:****De nieuwe installatie:**

is conform de betrokken voorschriften<sup>(1)</sup> die momenteel van toepassing zijn en **is technisch veilig**.  
De dichtheidsproef voldoet.

**Het nieuw gedeelte van de installatie:**

is conform de betrokken voorschriften<sup>(1)</sup> die momenteel van toepassing zijn en **is technisch veilig**.  
De dichtheidsproef voldoet.

**De bestaande installatie:**

is conform de betrokken voorschriften<sup>(1)</sup> die van toepassing waren bij de inbedrijfstelling van de betrokken installatie en **is technisch veilig**.  
De dichtheidsproef voldoet.

(1) De betrokken voorschriften zijn onder andere de normenreeksen NBN D 51 en NBN B 61 en de technische aanbevelingen van KVVBG en Cerga. Deze normen en regels van goed vakmanschap hebben zowel betrekking op de leidingen als op de toestelgebonden eisen, zoals de toevoer van verse verbrandingslucht en de afvoer van de verbrandingsproducten.

**Toegepaste voorschriften:** ..... NBN D51-003, B61-002

**Datum:** 18/11/2017

Handtekening inspecteur controleorganisme

**Druknoppen Velbus:**

- 1 > xB1/alles uit 2 sec.
- 2 > xB2
- 3 > xB4
- 4 > xB5
- 5 > xB3
- 6 > xB4
- 7 > xB7
- 8 > xB6
- 9 > xB5
- 11 > xB8
- 12 > xAj1
- 13 > xB6
- 14 > xB5
- 15 > xAj3/ alles aan 2 sec.
- 16 > xAj2
- 17 > xAj6
- 18 > xAj1
- 19 > xAj7
- 20 > xAj8
- 21 > xAj1
- 22 > xB6
- 23 > xAj4
- 24 > xAj5

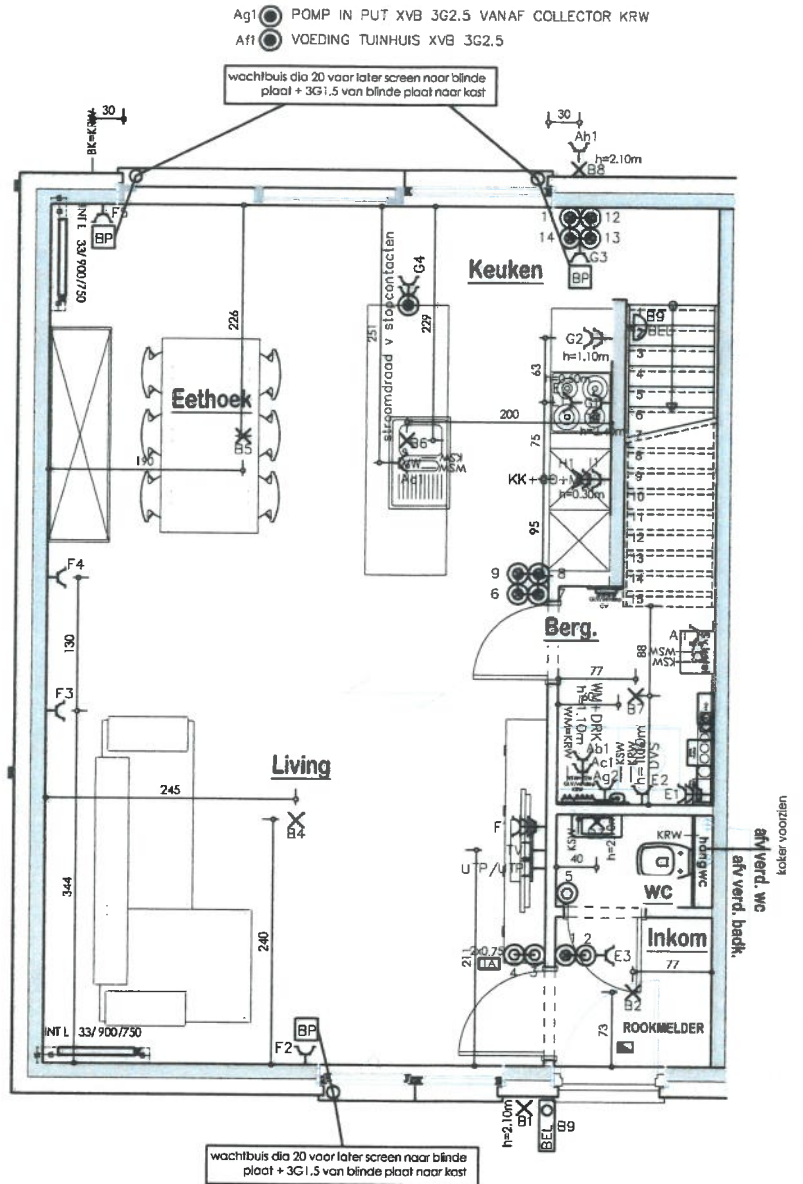

Gelijkvloers  
1/50

**Algemeen:**  
 - ventilatie type D  
 - condensatieketel gestuurd via 1 thermostaat in combinatie van radiatoren voor de volledige woning

**Elektriciteit:**  
 - monofasige aansturing  
 - velbus in combinatie met Niko intense white,  
 - behalve achter keukenkasten, in berging en op zolder: Niko original wit

Project: 16036  
 Dhr. Hillewaere Willy

VOOR AKKOORD:

Omschrijving:  
 Gelijkvloers

Discipline: EL-CV-DEF  
 Fase: Afwerking

Get: JS Datum: 25.10.2017 Schaal: 1:50

Tekeningnr: Formaat:

Koninginnelaan 2bus3  
 9031 Drongen

01/05 A3

**bostoen**

tel: 09/216.16.16

www.bostoen.be

**Drukknoppen Velbus:**

- 1 > xB1/alles uit 2 sec.
- 2 > xB2
- 3 > xB4
- 4 > xB5
- 5 > xB3
- 6 > xB4
- 7 > xB7
- 8 > xB6
- 9 > xB5
- 11 > xB8
- 12 > xAj1
- 13 > xB6
- 14 > xB5
- 15 > xAj3/ alles aan 2 sec.
- 16 > xAj2
- 17 > xAj6
- 18 > xAj1
- 19 > xAj7
- 20 > xAj8
- 21 > xAj1
- 22 > xB6
- 23 > xAj4
- 24 > xAj5

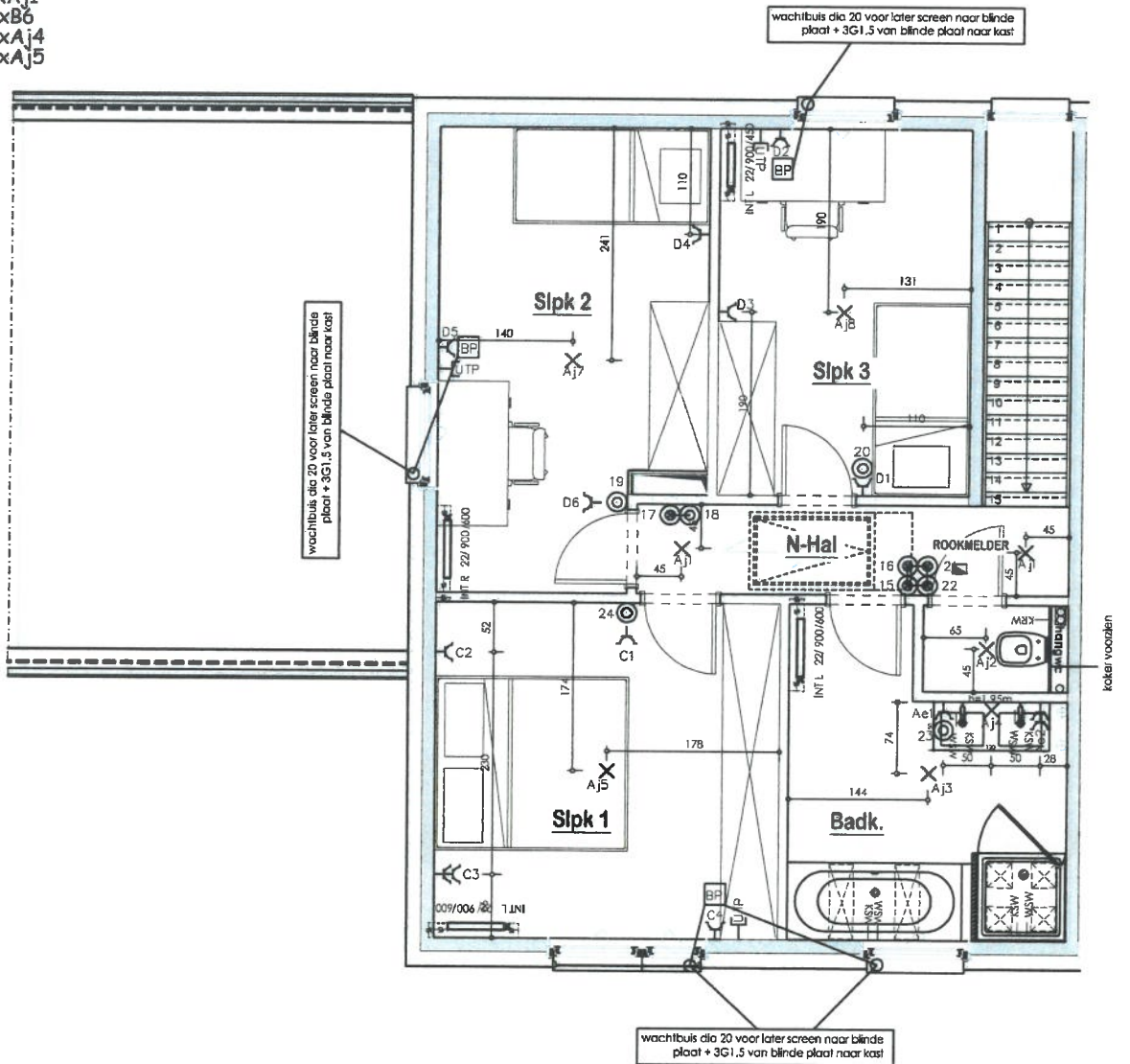

verdieping  
1/50

Projekt: 16036  
Dhr Hillewaere Willy

VOOR AKKOORD:

Omschrijving:  
verdieping

Discipline: EL-CV-DEF  
Fase: Afwerking

Get: JS Datum: 25.10.2017 Schaal: 1:50

Tekeningnr: 02/05

Formaat: A3



Koninginnelaan 2bus3  
9031 Drongen

tel: 09/216.16.16

02/05 A3

www.bostoen.be

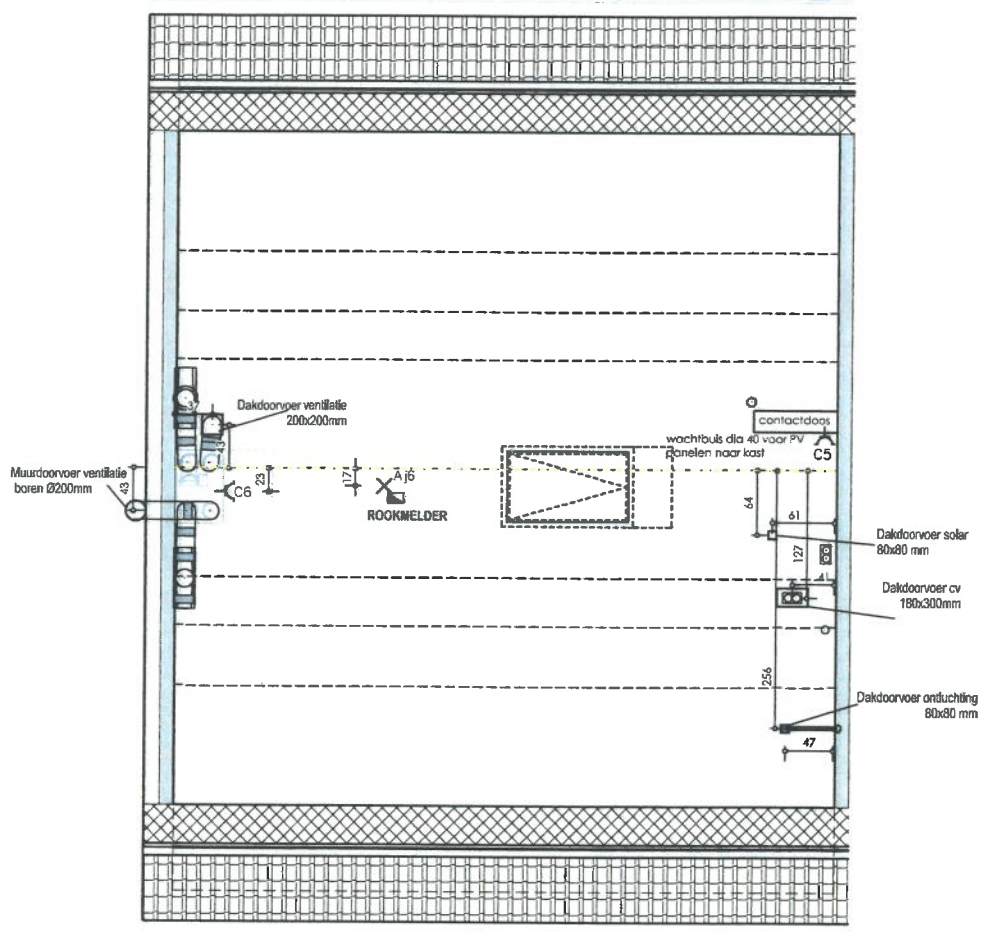

Zolder  
1/50

Projekt: 16036 Dhr. Hillewaere Willy	VOOR AKKOORD:	
Omschrijving: Zolder	Discipline: EL-CV-DEF	Fase: Afwerking
Get: JS	Datum: 25/10/2017	Schaal: 1:50
	Koninginnelaan 2bus3 9031 Drongen	Tekeningsnr: 03/05
tel: 09/216.16.16	Formaat: A3	www.bostoer.be

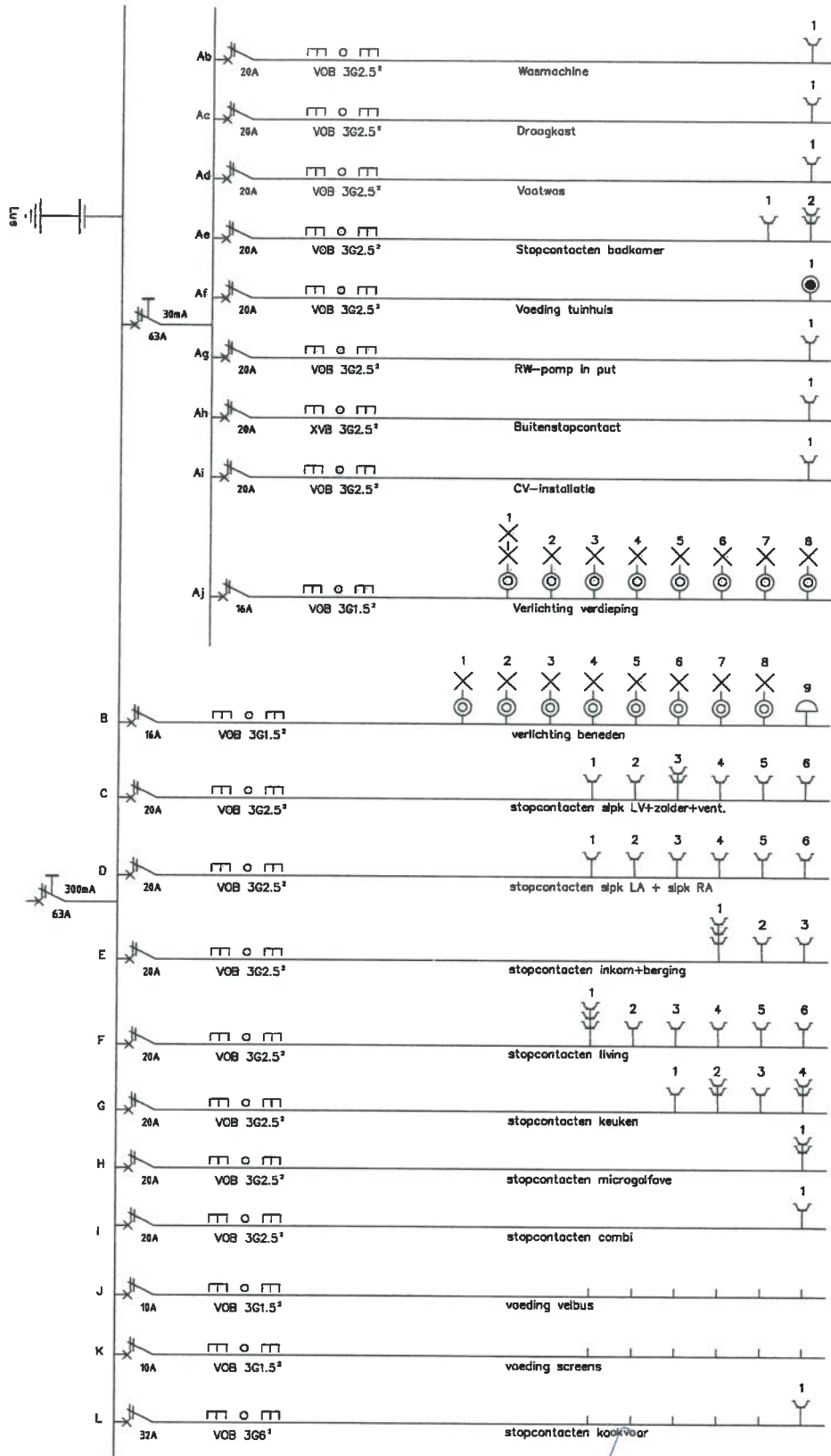

INFO :

Projekt:  
16036

Omschrijving:  
Eendraadschema

Get: JS Datum: 25.10.2017 Schaal: ---



bostoen

Koninginnelaan 2 bus3  
9031 Drongen

tel: 09/216.16.16

Discipline: EL-CV-DEF  
Fase: Afwerking

Tekeningnr:

04/05

Formaat:

A3

www.bostoen.be



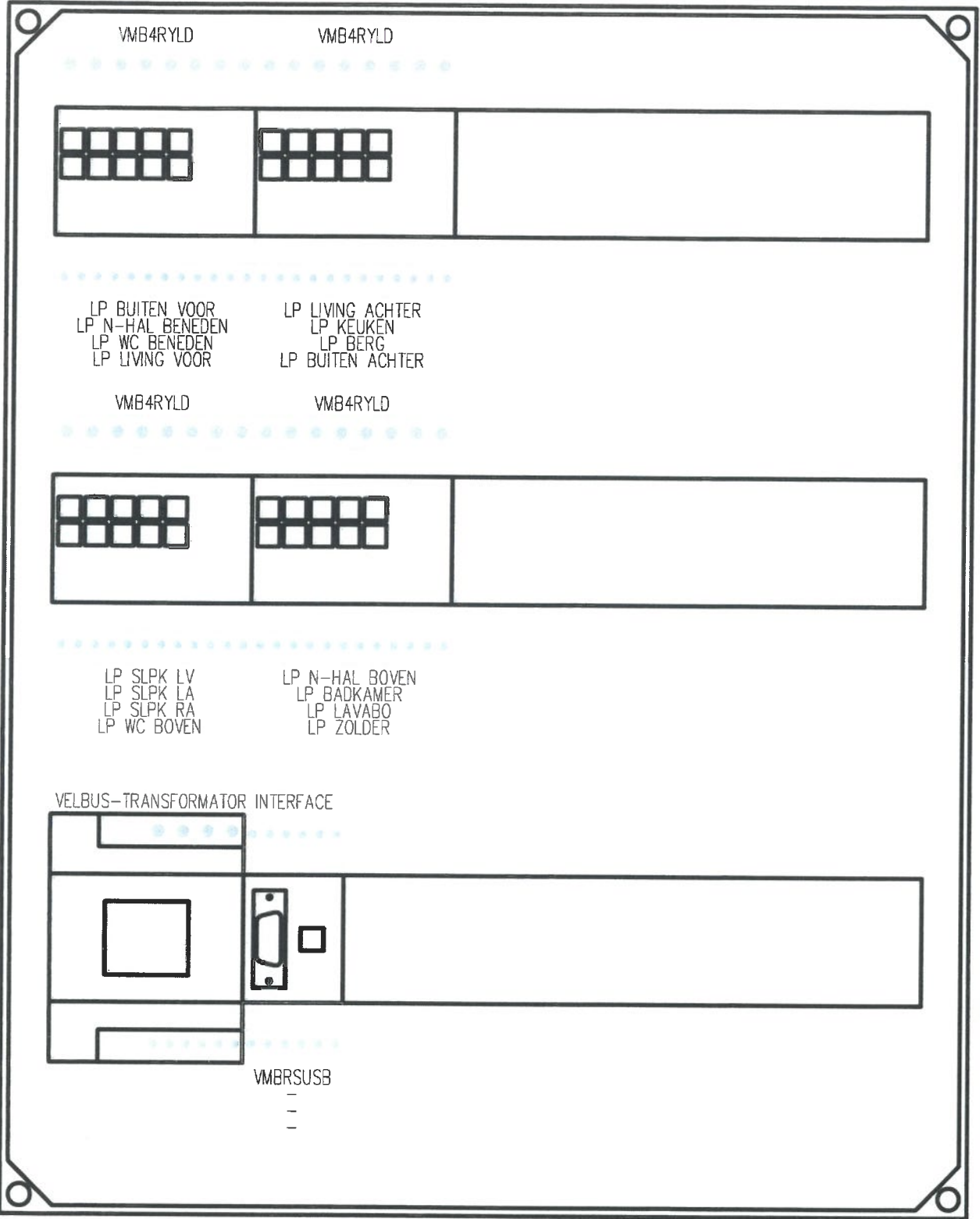

INFO :	Projekt: 16036	Discipline: EL-CV-DEF Fase: Afwerking	
	Omschrijving: Velbuskast		
	Get: JS    Datum: 25.10.2017    Schaal:	Tekeningnr:	Formaat:
	 Koninginnelaan 2 bus3 9031 Drongen tel: 09/216.16.16	05/05	A3
	www.bostoен.be		